

Untersuchungswürdige Wirtsgesteinsformationen

Ergebnisse der regionalen BGR-Studien

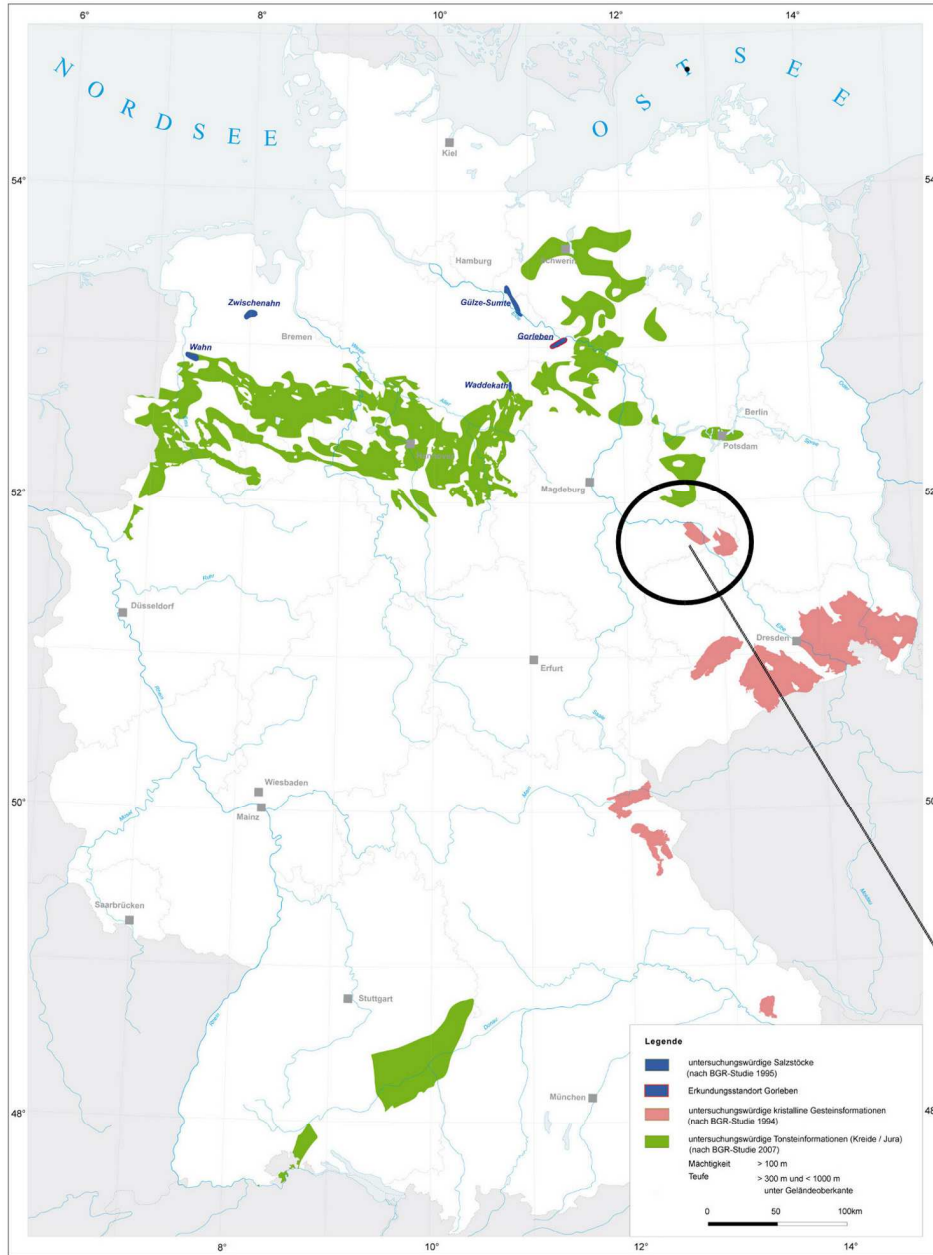

Die links abgebildete Karte ist ein Ergebnis von drei BGR-Studien:

- Kristallinstudie (1994)
- Salzstudie (1995)
- Tonstudie (2007)

Ein Kurzbericht der BGR aus dem Jahr 2007 gibt einen Überblick über den derzeitigen Stand der Untersuchungen und Bewertungen von Regionen mit potenziell geeigneten Wirtsgesteinsformationen für Atom-Endlagerstätten.

Neuere Bewertungen hat die BGR seither nicht vorgenommen.

weitere Informationen unter:
http://www.bgr.bund.de/DE/Themen/Endlagerung/Endlagerstandorte/endlagerstandorte_node.html

http://www.bgr.bund.de/DE/Themen/Endlagerung/Downloads/BGR_wirtsgest_dtl.html

Veröffentlichung der Karte mit freundlicher Genehmigung der Bundesanstalt für Geowissenschaften und Rohstoffe (BGR) Hannover

mögliche Atom-Endlagerstätten im Landkreis Wittenberg:

nördlich von Coswig: "untersuchungswürdige Tonsteinformationen"

südl. der Elbe und östlicher Landkreis (Dübener Heide): "untersuchungswürdige kristalline Gesteinsformationen"

Wir haben schon "blühende Landschaften" und brauchen keine strahlende Zukunft....

Name:	Name:	Name:
Vorname	Vorname	Vorname
Strasse	Strasse	Strasse
PLZ / Ort	PLZ / Ort	PLZ / Ort
Unterschrift	Unterschrift	Unterschrift

dieser Flyer konnte mit Unterstützung der folgenden Firmen/Personen gedruckt werden:

Strom und Erdgas

zuverlässig und preiswert
energiegenossenschaft.de



Hauptstr. 1
06772 Grfth. OT Möhlau
Tel: 034953 12402

- EDIFACTMarkt-Kommunikation
- Bilanzkreisverwaltung
- Softwareentwicklung
- IPSecurity-Sicherheit
- Dienstleistung in der Energiewirtschaft

RS Utility Service UG

Software für die Energiewirtschaft



gemeinnütziger Verein zur Förderung der beruflichen Aus- und Weiterbildung e.V.



Vl.s.d.P
Diplom-Philosoph Ralf Schmidt

mit 0,45 €
freimachen

05.07.2013 der Bundesrat billigt Atomüll-Endlagersuche

Teile des Landkreises Wittenberg gelten als "untersuchungswürdige kristalline Gesteinsformation" für ein zukünftiges Atomüllendlager.

Damit ist der Landkreis Wittenberg potentiell Standort für ein zukünftiges Atomüllendlager.

Das muss verhindert werden. Unterstützen Sie die Aktion mit Ihrer Unterschrift.

Unterschreiben Sie, Ihre Bekannten und Verwandten auf der Rückseite und senden Sie die Karte per Post an die Bürgerinitiative.

Bürgerinitiative
"LK Wittenberg ohne Atomüll"
c/o Dipl. phil. Ralf Schmidt
Hauptstr. 1
06772 Gräfenhainichen

aus
**Verantwortung
zu unserer Heimat**



STOP
kein Atomülllager
im LK Wittenberg